

Tras recorrer 27,5 kilómetros, habiendo pasado los municipios de Elda y Petrer, justo después del P.K. 209, se abandona la autovía por una salida a la derecha que coincide con un cambio de sentido. Se cruza por encima de la autovía A-31 y se prosigue en sentido contrario al de la marcha por un camino asfaltado muy parcheado. En unos 400 metros descubriremos la Font Salada a la derecha.

Desde este paraje hasta el siguiente enclave, los Ullales del Vinalopó, se puede continuar perfectamente en coche, por carreteras y caminos sin ningún problema. Aunque, se recomienda, y siempre según posibilidades del excursionista, realizar el recorrido a pie a lo largo de la excursión 3: **Font Salada-Ullales del Vinalopó**, embutido en un paisaje lunar de margas y arcillas versicolores, por el Barranco Les Salinetes.

En este caso, se tendrá en cuenta que se camina por el propio cauce, y para periodos de lluvias en los que se encuentre anegado se hará dificultosa la marcha.

Excursión 3. Font Salada-Ullales del Vinalopó

Siguiendo el serpenteante cauce de aguas tintas, embutido en unas paredes de margas y arcillas de tonos negros a blancos, y escombreras de antiguas canteras abandonadas, alcanzaremos los ullales del Vinalopó.

En el entorno de la Font Salada ultimamos los preparativos para una marcha de tres horas, mientras observamos como los pedáneos y bañistas se embadurnan con los barro que se forman en la surgencia y que tanta fama curatoria le han otorgado a la misma.

No hay posibilidades de pérdida en esta excursión, únicamente se ha de seguir el cauce "tinto" que sirve de guía al Barranco Les Salinetes. Sin embargo, cabe señalar que en todo momento se camina por el mismo cauce, por unas sendas que en temporadas de mucha pluviosidad podrían quedar algo anegadas.



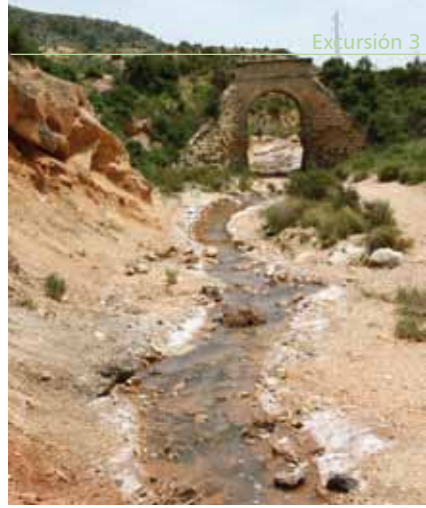

Desde la Font Salada seguimos el curso del agua. Enseguida comienzan a aparecer considerables albercas que regulan el cauce y sirven para que los visitantes se nutran de sus barros de gran fama curativa. En unos 400 metros pasamos bajo el Puente Salinetes, de sillería, y unos 650 metros después cruzamos bajo la autovía.

Apenas unas decenas de metros antes de este paso, a la izquierda del sentido de la marcha, se encuentra una pequeña surgencia muy particular por la baja salinidad que presenta, frente a la elevada concentración observada en el cauce y ullales que llega a alcanzar hasta cinco veces la del agua del mar.





A continuación, durante unos 3.000 metros, el camino serpentea hasta alcanzar el amplio valle del río Vinalopó por un cauce embutido entre margas y arcillas versicolores y alejado de todo ruido urbano, que confieren a este trayecto una extraña atmósfera propia de otro planeta. En unos 1.600 metros desde el paso de la autovía, se alcanza una alberca de considerables dimensiones construida por canteros del lugar para uso y disfrute de los mismos, sin necesidad de tener que marchar hasta la concurrida Font Salada.

Una vez alcanzado el valle del Vinalopó descubrimos a nuestra izquierda como se alza el Castillo de La Mola de Novelda, dando la bienvenida al caminante. Girando a la derecha por un ancho camino de tierra se puede observar a unos 200 metros en el cauce el Ullal Rojo.

Unos 200 metros más adelante se toma un camino que gira a la izquierda, para de inmediato girar a la derecha encontrando el Ullal Azul en apenas 150 metros. Igual que ocurre en la Font Salada este paraje también es muy frecuentado por las propiedades curativas de sus aguas y de sus barros.

Ullales del Vinalopó

Son aguas procedentes de flujos subterráneos que atraviesan la formación salino-arcillosa del Triásico, de amplia extensión en el entorno de estos puntos de surgencia. En el recorrido subterráneo el agua disuelve las sales propias de esta formación, aumentando en gran medida su concentración salina. Dicha formación geológica puede estar a su vez alimentada por descargas subterráneas de agua procedente de la infiltración de la lluvia en afloramientos permeables próximos, como es el caso de la Sierra de Bateig, formada por areniscas y conglomerados del Mioceno medio.

La coloración típica del Ullal rojo debe estar relacionada con precipitados de óxidos de hierro, menos abundantes en el Ullal azul por estar en condiciones menos oxidantes, como parece indicar el olor a sulfhídrico (huevos podridos) que desprende.

Cuenta la historia popular que un antiguo alcalde quiso tapar con material de relleno el Ullal azul. Para ello, empleó un carro tirado por bueyes que sin descanso vaciaban en el Ullal. En una de las maniobras de vaciado, se aproximaron más de lo debido, desapareciendo todo el conjunto dentro del mismo.

PERMEABILIDAD BAJA

 Arcillas con sales

PERMEABILIDAD MEDIA

 Areniscas y conglomerados

 Nivel freático-piezométrico

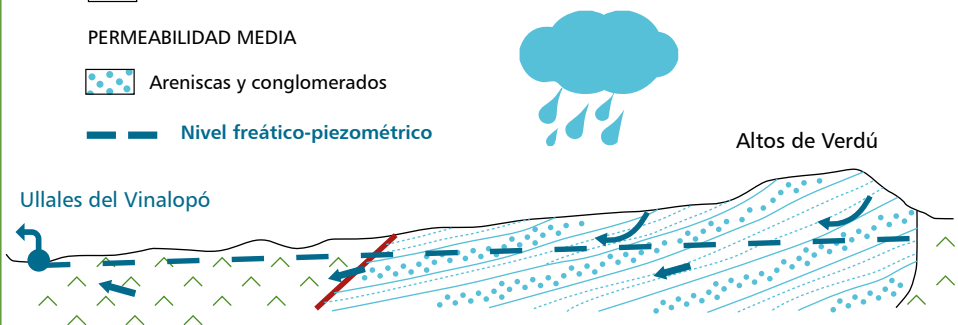

 **Font Salada - Ullales Vinalopó** Excursión 3

metros: 8560 tiempo: 1h50min

	X	Y	Z
1. Font Salada	693875	4256887	364
2. Puente Sainetes	693765	4256350	359
3. Alberca de los Canteros	692872	4255243	306
4. Ulla Rojo	692196	4254004	293
5. Ulla Azul	691898	4254896	288

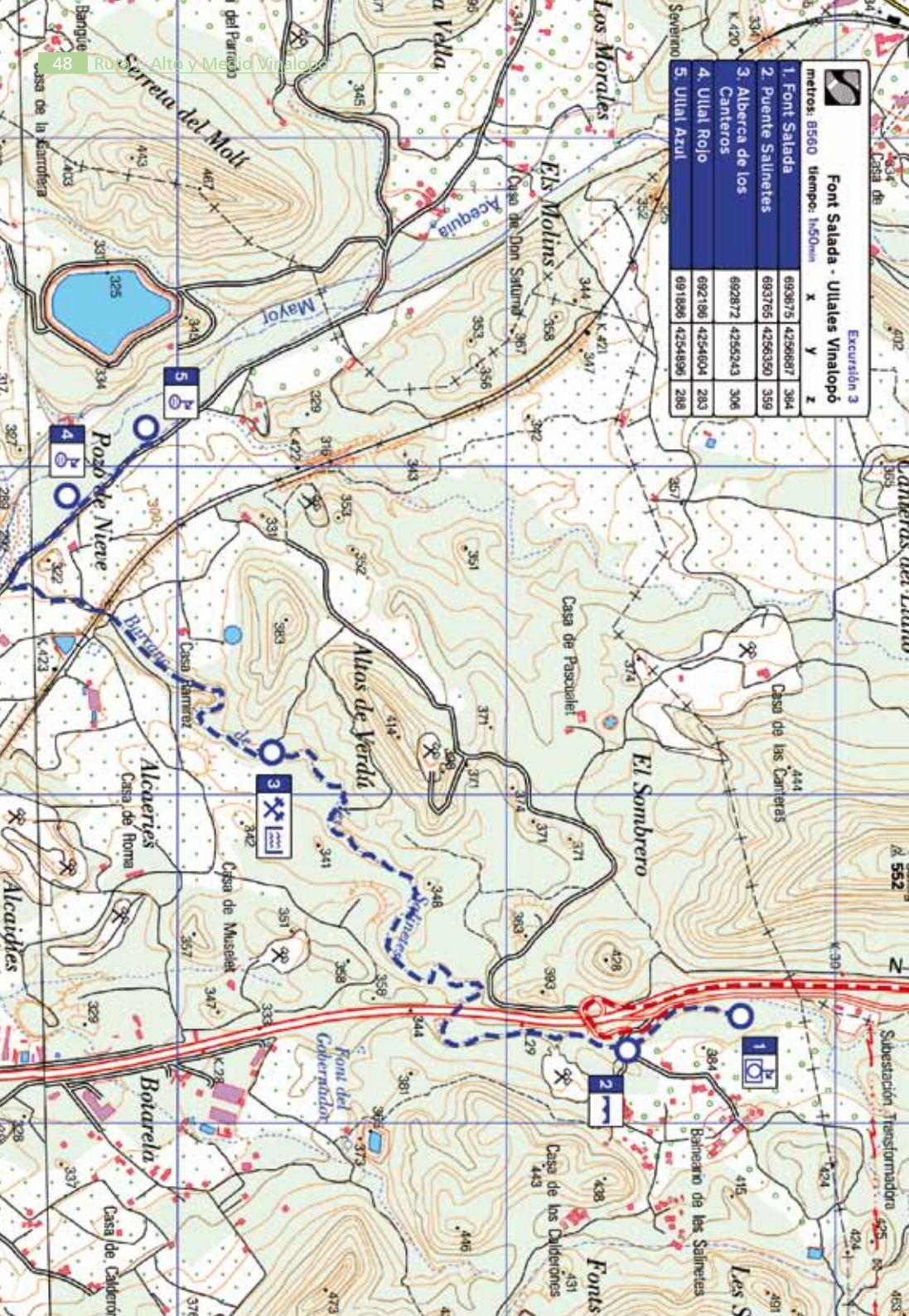

EXCURSIÓN 3 FONT SALADA-ULLALES DEL VINALOPÓ

TIEMPO Y DISTANCIA

	8.560 m	1h 50' ☺
Font Salada	1	
	380 m	5'
Puente Salinetes	2	
	2.250 m	28'
Alberca de los Canteros	3	
	1.400 m	18'
Ullal Rojo	4	
	250 m	4'
Ullal Azul	5	
	4.280 m	55'
Font Salada	1	

